

MENUISERIE ALUMINIUM ET PVC FACADES RIDEAUX – VERANDAS



CONCEPT ALU/PVC
FENETRES & FACADES RIDEAUX

Groupe Vanesse

Service « professionnels »

Service « particuliers »

Tel: **03.27.46.46.20** Fax: **03.27.42.75.77**

Zae les dix Muids – Rue Lavoisier – 59770 MARLY

Site: www.vanesse.fr

Courriel: www.concept-alu@wanadoo.fr

Sas capital 80 000 € - Banque société générale

Qualification Qualibat : **3522. 3611. 3622. 3722.**

Siret: 384 443 768 00021 - Ape: 454D – Tva FR384 443 768

Membre snfa - Prix moniteur de la construction 2004

Notre client, un partenaire avec qui nous bâtissons l'avenir

LES SOCIETES DU GROUPE.....



CONCEPT ALU/PVC
FENETRES & FACADES RIDEAUX

Sas: Capital: 80 00€
Gérant : Franck Vanesse

Chiffre d'affaire : 14.5 M € HT
Effectifs : 68 personnes

Usine: Marly les Valenciennes

Show-room: Valenciennes - Cambrai



S.R.C.M
MENUISERIE / AGENCEMENT

Sas: Capital: 158 000€
Gérant : Olivier Trizac

Chiffre d'affaire : 5.5 M € HT
Effectifs : 45 personnes

Usine: Cambrai

Agence: Valenciennes



NORMAND
CONSTRUCTION

Sas: Capital: 108 000€
Gérant : Jérôme Vanesse

Chiffre d'affaire 4.0 M € HT
Effectifs : 20 personnes

Usine: Cambrai



Notre client, un partenaire avec qui nous bâtissons l'avenir

MENUISERIES EXTERIERES
Fenêtres Alu et Pvc
Façades rideaux

Tel: 03.27.46.46.20

Fax: 03.27.42.75.77

Mail: concept-alu@wanadoo.fr

Web: vanesse.fr

MENUISERIES INTERIEURES
Menuiserie générale
Agencement
Cloisons-Faux plafonds

Tel: 03.27.83.23.11

Fax: 03.27.83.41.47

Mail: srcm@wanadoo.fr

Web: vanesse.fr

ETANCHEITE-BARDAGE
COUVERTURE

Tel: 03.27.81.23.84

Fax: 03.27.81.03.04

Mail: j.vanesse@wanadoo.fr

Web: vanesse.fr

UN PEU D'HISTOIRE



CONCEPT ALU/PVC
FENETRES & FACADES RIDEAUX



Chantier : Ilis et Ru - Loos les Lille
Architecte: Cabinet Delemazure Lille
Maître d'ouvrage: Académie de Lille



Chantier : Multimédia Valenciennes -
Architecte: Cabinet Copin-Parent Valenciennes
Maître d'ouvrage: - Cci Valenciennes.



Chantier : Collège Châtelet Douai
Architecte: Cabinet Boyeldieu Lille
Maître d'ouvrage: Conseil général du Nord.

Avril 1922 Création de l'entreprise VANESSE.

Avril 1980 Création de l'entreprise **SRCM**.

Avril 1981 Rachat de l'entreprise **NORMAND**.

Avril 1992 Création de l'entreprise **CONCEPT ALU-PVC**

Avril 1993 Création de VANESSE HOLDING.

Avril 1996 CONCEPT ALU/PVC s'installe à Marly et NORMAND devient bâtisseur ASTRONET.

Avril 2000 SRCM prend un nouveau virage et s'agrandit

Avril 2002 Cession de l'entreprise Vanesse Gros œuvre et accentuation du **développement des entités de second œuvre.**

Avril 2007 CONCEPT ALU/PVC s'agrandit et double son atelier de fabrication

Notre vocation: Bâtitseur

Notre client, un partenaire avec qui nous bâtissons l'avenir

DES ATELIERS.....

MENUISERIES EXTERIEURES

.....ALU & PVC



CONCEPT ALU/PVC
FENETRES & FACADES RIDEAUX



Usine de Marly les valenciennes

Implantée sur **10 000 m²** Zae les dix Muids – 59770 – Marly.

Gérant : Franck Vanesse

Chiffre d'affaires : **14.3M € HT**

Salariés : **68**

Rayon d'action: Nord – Pas de calais

Clientèle :

Etat, Région, Promoteurs, Collectivités, Entreprises générales,

Particuliers.



Notre client, un partenaire avec qui nous bâtissons l'avenir

ORGANISATION ET METHODES.....



CONCEPT ALU/PVC
FENETRES & FACADES RIDEAUX

Notre client, un partenaire avec qui nous bâtissons l'avenir

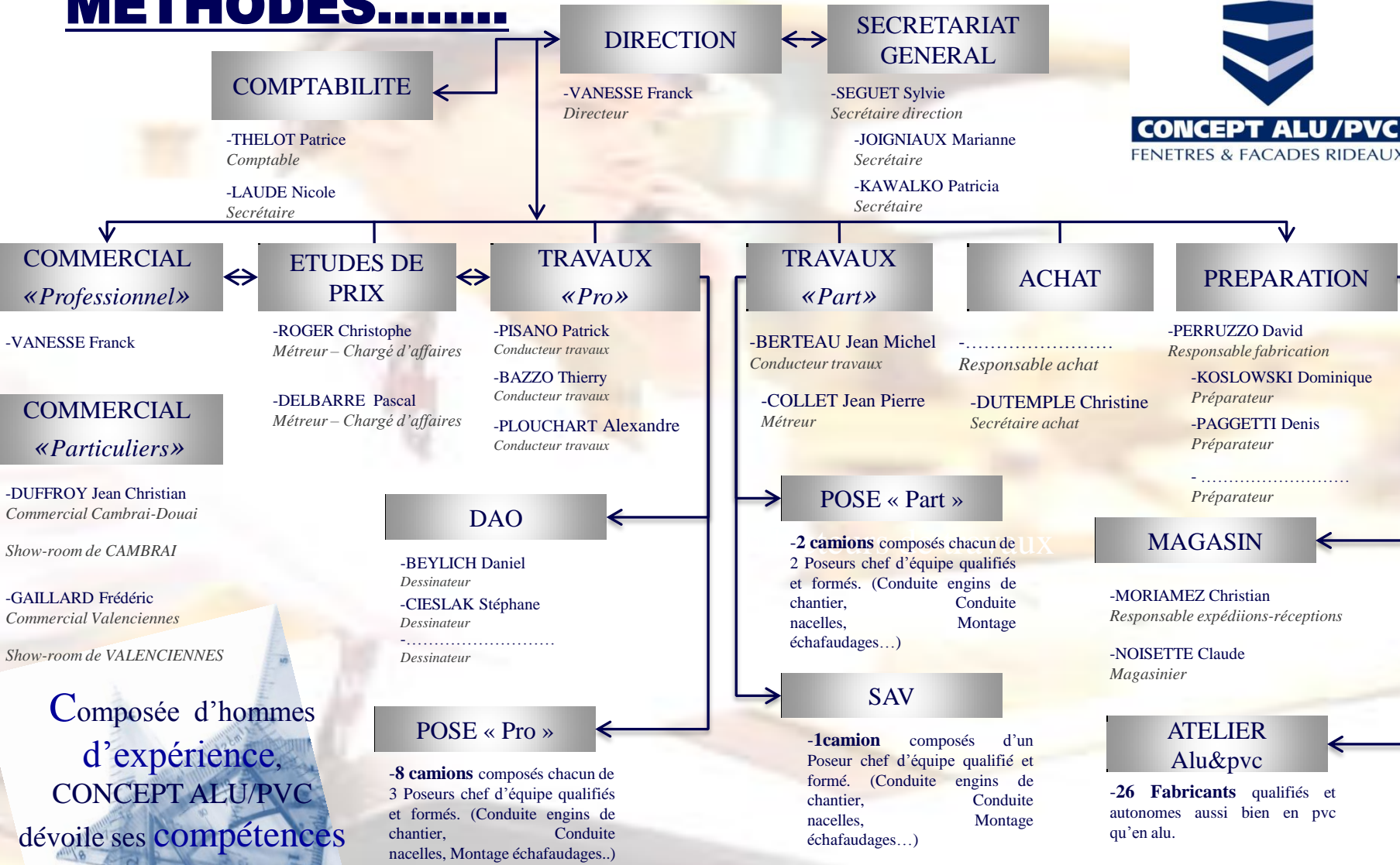

Composée d'hommes d'expérience, CONCEPT ALU/PVC dévoile ses compétences et son savoir faire au travers les projets qu'elle réalise.

68 Personnes a votre service
Spécialisés en Menuiserie Aluminium et Pvc

DES MOYENS D'ATELIER.....



CONCEPT ALU/PVC
FENETRES & FACADES RIDEAUX

Atelier Aluminium

- 2 Tronçonneuse double têtes Fom avec liaison Informatique
- 2 Fraiseuses à copier Teckna TK 579
- 2 Fraiseuses à embout Teckna TK 640
- 5 Scies radiale Graule
- 2 Fraiseuses a paumelles
- 1 Sertisseuse Techna TK 263
- Jeux de poinçons complets de la gamme Alcan
- Jeux de poinçons complets de la gamme Installux
- Jeux de poinçons complets de la gamme Schuco
- 25 Tables de travail équipées et individualisés



Atelier Pvc

- 1 Centre d'usinage (type PARVAU)
- 1 Tronçonneuse double têtes UNIVER 502 D
- 2 Fraises à embout TEKNA TK641
- 2 Fraiseuses à copier TEKNA TK579
- 1 Tronçonneuse acier TH 250 et aménage, lame 250, coupe 100X50 à 90°
- 1 Soudeuse 2 têtes SOMECO 502F (occasion) têtes pivotantes
- 1 Soudeuse 2 têtes Type SHZ 2/3500
- 1 Ebavureuse d'angle SOMECO 3 trains (occasion)
- 1 Ebavureuse automatique Type SQJ 180
- 1 Ficheuse
- 1 Centre de montage ouvrants crémones ob
- 1 Presse à vitrer WORKER utile 2800mm
- 1 Scie à pareclose UNIVER BS771 coupe 45°, 2 pareclose à la fois, cales
- 3 Scie radiale GRAULE Type ZS170
- 1 Compresseur et assecheur compair LUCHARD (7cv 500 L)
- 6 Tables de travail équipées



Atelier Serrurerie

- 1 Presse plieuse 3 ml amada
- 1 Cisaille 3ml amada
- 1 Poinçonneuse multicrop
- 1 Scie radiale graule
- 2 Postes a souder
- 1 Pont roulant



Notre client, un partenaire avec qui nous bâtissons l'avenir

DES MOYENS DE POSE.....



CONCEPT ALU/PVC
FENETRES & FACADES RIDEAUX

Parc véhicules

- 11 Véhicules utilitaires complètement équipés.



Remorques



- 11 Remorques Permettant un approvisionnement quotidien et évite ainsi le stockage trop long sur chantier.
Pour le reste les livraisons se font par semi remorques.

Echafaudages

- 7 Echafaudages type Duarib 18 ml
- Location de nacelles ciseaux, télescopique, a mats, élévatrices, suspendues....



Tout nos chefs d'équipes possède leurs caces 9, caces 3B, montage échafaudage.

Sécurité et Prévention



Inspection commune et PPSPS sont réalisés avant tout démarrage de chantier afin de mieux **identifier les risques** propre a chaque environnement.

- L'ensemble des équipes de pose est équipée en harnais de sécurité, ...

Outillage portatif

L'ensemble des poseurs est équipé de **matériels portatifs** adéquats et individualisés.

ENVIRONNEMENT- SECURITE - FORMATION



CONCEPT ALU /PVC
FENETRES & FACADES RIDEAUX

ENVIRONNEMENT

Traitement des déchets



L'ensemble du personnel est sensibilisé en matière d'**environnement**.

-Benne Aluminium - Benne PVC - Benne Acier - Benne carton - Benne verre - Benne détrit.

Sur les chantiers le **tri sélectif** existe aussi. Les bennes en place sont utilisées, mais très souvent les déchets sont ramenés à la société et triés.



PARTENARIAT

Les produits utilisés dans nos fabrications sont choisis pour répondre au mieux aux nombreuses exigences thermique, acoustique, environnementales...

Aluminium



Architectural-systems: www.architectural-systems.fr



Schuco: www.schueco.com



Installux: www.installux-aluminium.com

Vitrages



Saint Gobain: www.saint-gobain-vitrage.com

PVC



Trocal: <http://www.trocal.fr/>

SECURITE



-**Inspection commune** et **PPSPS** sont réalisés avant tout démarrage de chantier afin de mieux identifier les risques propres à chaque environnement.

FORMATION



- Un **plan de formation** est élaboré chaque année pour l'ensemble des salariés.
- De nombreux **stagiaires** sont accueillis tant au niveau de la production que des bureaux d'études.
- Les **contrats d'apprentissage** sont fréquents;
- L'embauche via des contrats de chantiers pour la **réinsertion** existe aussi.



TRACABILITE pour une meilleur qualité

- Chacun des fabricant est **responsable** de sa fabrication. L'ensemble des fenêtres sortant des ateliers est **identifiée** et affectée par fabricant. Cela nous permettant ainsi un suivi **qualité** et une traçabilité des produits.
- Chaque **chantier est affecté** à un **chef d'équipe** responsable.
- Pour chaque affaire un conducteur de travaux est affecté.

UNE EVOLUTION CONTROLEE



CONCEPT ALU/PVC
FENETRES & FACADES RIDEAUX

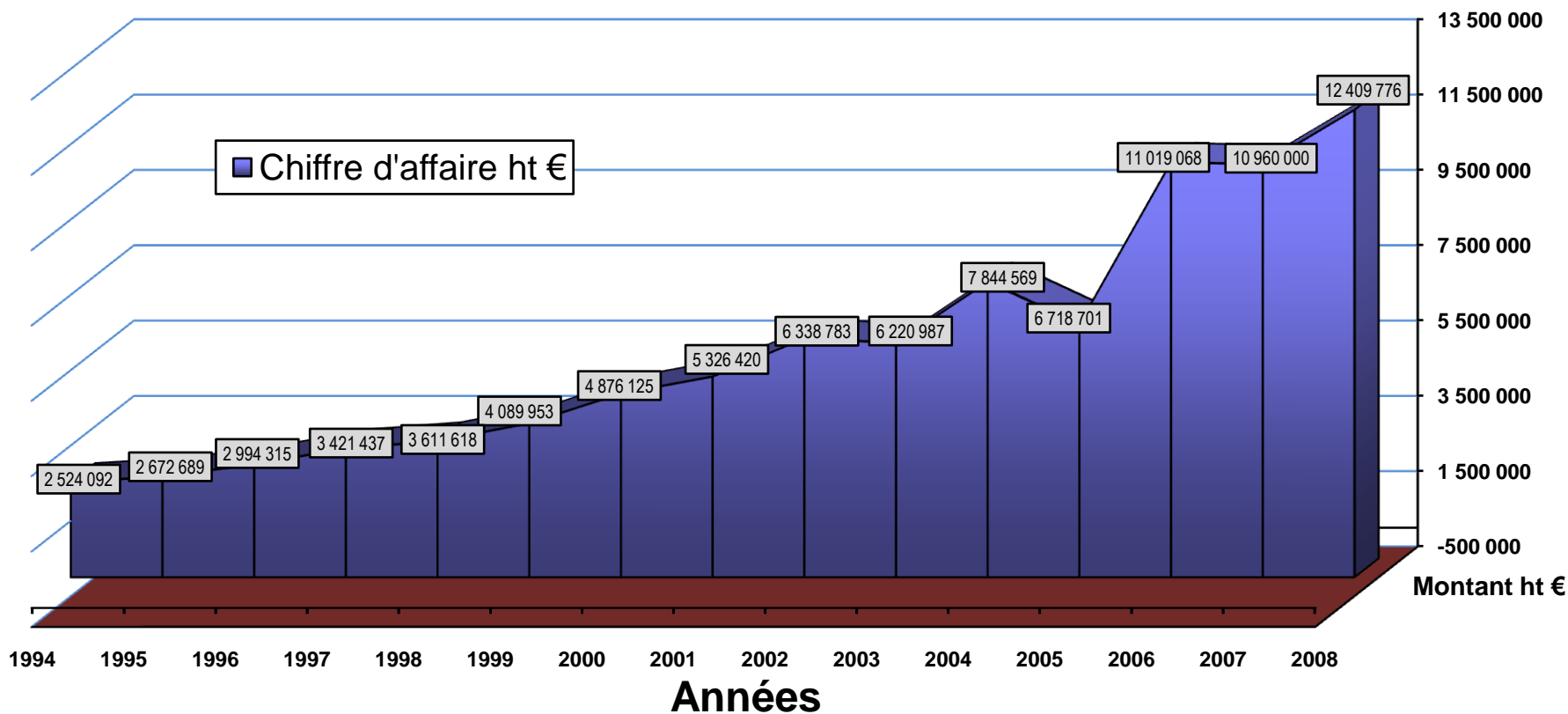

Notre client, un partenaire avec qui nous bâtissons l'avenir



CONCEPT ALU/PVC
FENETRES & FACADES RIDEAUX

Quelques photos

Quelques photos

"Secteur professionnel"

"Secteur professionnel"

Notre client, un partenaire avec qui nous bâtissons l'avenir

LYCEES



CONCEPT ALU/PVC
FENETRES & FACADES RIDEAUX



- **Chantier** : Lycée Corot Beauvais
- **Architecte**: Cabinet Gallois-Dudzick-Dreuzy Beauvais
- **Maître d'ouvrage**: Conseil régional de Picardie.



Notre client, un partenaire avec qui nous bâtissons l'avenir

LOGEMENTS



- Chantier : Ecole de musique Comines
- Architecte : Marie Pascale Bouchez
- Maître d'ouvrage : Ville de Comines



CONCEPT ALU /PVC
FENETRES & FACADES RIDEAUX



ADMINISTRATIF

- Chantier : 78 Logts Créteil
- Architecte : Klain-Sagan Longueville lez mets
- Maître d'ouvrage : Batigere ile de france

PISCINES



- Chantier : Piscine de Croix
- Bureau d'études : Nortec ingénierie Croix
- Maître d'ouvrage : Mairie de Croix



Notre client, un partenaire avec qui nous bâtissons l'avenir

- Chantier : Collège Châtelet Douai
- Architecte: Cabinet Boyeldieu Lille
- Maître d'ouvrage: Conseil général du Nord



CONCEPT ALU/PVC
FENETRES & FACADES RIDEAUX



COLLEGES



Notre client, un partenaire avec qui nous bâtissons l'avenir

UNIVERSITAIRE



CONCEPT ALU/PVC
FENETRES & FACADES RIDEAUX

- Chantier : Mred Dunkerque
- Architecte : Cabinet Delamazure Lille
- Maître d'ouvrage : Académie Lille



Notre client, un partenaire avec qui nous bâtissons l'avenir

LOGEMENTS



CONCEPT ALU/PVC
FENETRES & FACADES RIDEAUX

Notre client, un partenaire avec qui nous bâtissons l'avenir

- Chantier : Bat K&L Euralille
- Architecte : Cabinet Laloux et Lebec Roubaix
- Maître d'ouvrage : Sia Douai



ADMINISTRATIF



- Chantier : Rectorat Lille
- Architecte : Cabinet Quattra La Madelaine
- Maître d'ouvrage : Académie Lille

SALLE MULTISPORT



- Chantier : Salle multifonctions Caudry
- Architecte : Cabinet Symoens Caudry
- Maître d'ouvrage : Ville de Caudry

LOGEMENTS

- Chantier : Logements Cambrai
- Maître d'ouvrage : Sfil Cambrai



CONCEPT ALU /PVC
FENETRES & FACADES RIDEAUX



- Chantier : Multimédia Valenciennes
- Architecte : Cabinet Copin – Parent Valenciennes
- Maître d'ouvrage : CCI Valenciennes

Notre client, un partenaire avec qui nous bâtissons l'avenir

ADMINISTRATIF



CONCEPT ALU /PVC
FENETRES & FACADES RIDEAUX

- *Chantier* : Médiathèque Lomme
- *Architecte* : Cabinet Levy Tectum Montrouge
- *Maître d'ouvrage* : Ville de Lomme



Notre client, un partenaire avec qui nous bâtissons l'avenir



CONCEPT ALU/PVC
FENETRES & FACADES RIDEAUX



UNIVERSITAIRE

- *Chantier* : Ilis et Ru Loos les Lille
- *Architecte* : Cabinet Delemazure Lille
- *Maître d'ouvrage* : Académie Lille

- *Chantier* : Mapad les Orchidées Tourcoing
- *Architecte* : Cabinet Quesnel Marseille
- *Maître d'ouvrage* : Sci les Orchidées

HOSPITALIER



Notre client, un partenaire avec qui nous bâtissons l'avenir

MAGASINS



- Chantier : Décathlon Henin Baumont
- Architecte : Cabinet Lapchin Villeneuve d'ascq
- Maître d'ouvrage : Décathlon



CONCEPT ALU /PVC
FENETRES & FACADES RIDEAUX



COLLEGES



- Chantier : Collège De Gany
- Architecte : Cabinet Lanoche-Moreau-Thoreau Paris
- Maître d'ouvrage : Conseil général de l'oise



Notre client, un partenaire avec qui nous bâtissons l'avenir



- *Chantier* : Bibliothèque Valenciennes
- *Architecte* : Bernard Louis Pierre Lille
- *Maître d'ouvrage* : UVHC Valenciennes



CONCEPT ALU/PVC
FENETRES & FACADES RIDEAUX



SCOLAIRE



Notre client, un partenaire avec qui nous bâtissons l'avenir

LOGEMENTS

- Chantier : 23 Logements Valenciennes
- Architecte: Cabinet Dodat-Vilain
- Maître d'ouvrage: Hlm du Hainaut



SPECTACLE



CONCEPT ALU/PVC
FENÊTRES & FAÇADES RIDEAUX



- Chantier: Conservatoire musique Trembley
- Architecte: Cabinet Quintet architecture Paris
- Maître d'ouvrage: Mairie de Trembley en France

BUREAUX

- Chantier: Théâtre Valenciennes
- Architecte: Cabinet Lou Caroso Paris
- Maître d'ouvrage: Opac de Valenciennes

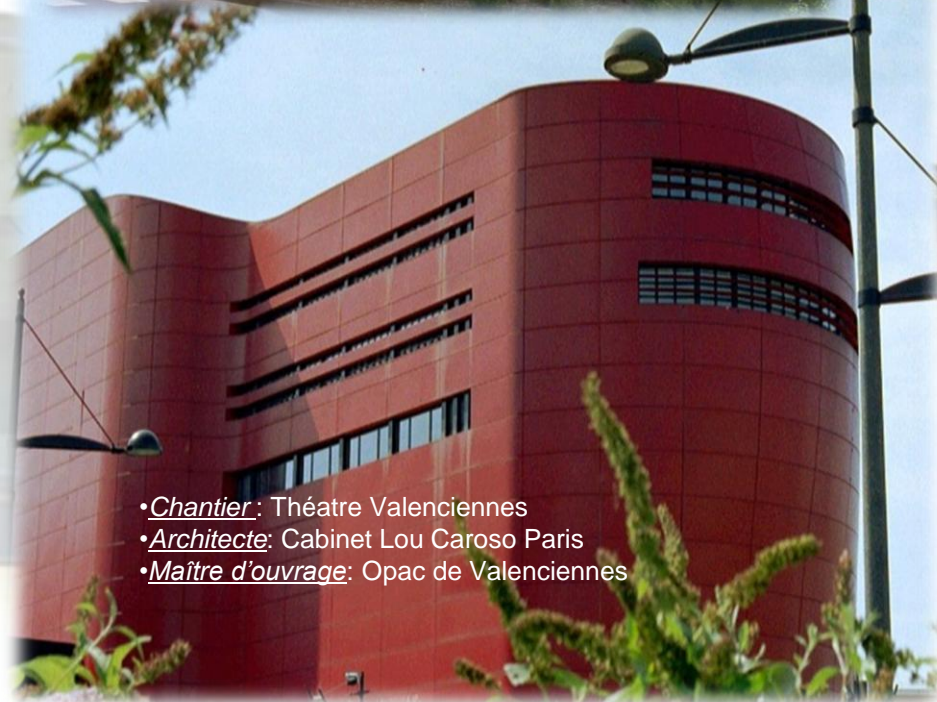

- Chantier: Immeuble de bureaux
- Bureau d'étude: Cotéba Marcq en baroeul
- Maître d'ouvrage: Georges 5 Lille

Notre client, un partenaire avec qui nous bâtissons l'avenir

- Chantier : Istv 2 Valenciennes
- Cabinet Architecte: Cabinet Delemazure Lille
- Maître d'ouvrage: UVHC Valenciennes



CONCEPT ALU/PVC
FENETRES & FACADES RIDEAUX



UNIVERSITAIRE

Notre client, un partenaire avec qui nous bâtissons l'avenir



BUREAUX



CONCEPT ALU/PVC
FENETRES & FACADES RIDEAUX

- Chantier: Immeuble de Bureaux
- Architecte: Cabinet Maes Lille
- Maître d'ouvrage: Eiffage immobilier Lille



Notre client, un partenaire avec qui nous bâtissons l'avenir



- Chantier : 51 Logements
- Architecte: Cabinet,.....Amiens.
- Maître d'ouvrage: Palm Lille



CONCEPT ALU/PVC
FENÊTRES - PORTES - RIDEAUX

LOGEMENTS



- Chantier : 12 Logements haut standing
- Architecte: Cabinet Demarquette Cambrai.
- Maître d'ouvrage: Vanesse holding

LOGEMENTS



INDUSTRIELS

- Chantier : Sita Nord
- Architecte: Cabinet ddl Lille
- Maître d'ouvrage: Sci du Marais Cambrai



Notre client, un partenaire avec qui nous bâtissons l'avenir

- Chantier : Collège de Pecquencourt
- Architecte: Cabinet Brienne Douai
- Maître d'ouvrage: Conseil général du Nord



CONCEPT ALU /PVC
FENETRES & FACADES RIDEAUX



COLLEGES



Notre client, un partenaire avec qui nous bâtissons l'avenir

- Chantier*: Mairie de Premesques
- Architecte*: Cabinet Velge Chappelle armentiere
- Maître d'ouvrage*: Ville de Premesques

BATIMENT ADMINISTRATIF



CONCEPT ALU/PVC
FENETRES & FACADES RIDEAUX



CONCESSION

- Chantier*: Peugeot Villeneuve d'ascq
- Architecte*: Cabinet Delemazure Lille
- Maître d'ouvrage*: Peugeot-Citroen



Notre client, un partenaire avec qui nous bâtissons l'avenir

BUREAUX-COMMERCES

- Chantier: Immeuble de bureaux
- Architecte: Cabinet Delemazure Lille
- Maître d'ouvrage: Palm Promotion



CONCEPT ALU /PVC
FENETRES & FACADES RIDEAUX



EXPOSITION PERMANENTE
PLUS DE 30 VÉHICULES D'OCCASION
RÉVISÉS ET GARANTIS
ENTRÉE ATELIERS

Notre client, un partenaire avec qui nous bâtissons l'avenir

- Chantier : Les allées du théâtre Lille
- Architecte: Cabinet Maes Lille
- Maître d'ouvrage: Eiffage immobilier

LOGEMENTS



CONCEPT ALU/PVC
FENETRES & FACADES RIDEAUX



Notre client, un partenaire avec qui nous bâtissons l'avenir

- *Chantier* : Isa Lille
- *Architecte*: Beal et Blankert Lille
- *Maître d'ouvrage*: Sci Borel Lille

SCOLAIRE



CONCEPT ALU /PVC
FENETRES & FACADES RIDEAUX

Notre client, un partenaire avec qui nous bâtissons l'avenir





BUREAUX

- *Chantier* : Immeuble de bureaux
- *Architecte* : Cabinet Wibaux Lille
- *Maître d'ouvrage* : Sc Kraft



CONCEPT ALU/PVC



ADMINISTRATIF

- *Chantier* : Archives Du département
- *Architecte* : Cabinet Goulard Marcq
- *Maître d'ouvrage* : Conseil général



Notre client, un partenaire avec qui nous bâtissons l'avenir



CONCEPT ALU/PVC
FENETRES & FACADES RIDEAUX



LOGEMENTS



- Chantier: 16 Logements Lille
- Architecte: Cabinet Burdesse tourcoing
- Maître d'ouvrage: Sia Douai



Notre client, un partenaire avec qui nous bâtissons l'avenir



CONCEPT ALU/PVC
FENETRES & FACADES RIDEAUX

BUREAUX



- Chantier : Eurasanté Loos les lille
- Architecte: Cabinet Maes Lille
- Maître d'ouvrage: Eurasanté

Notre client, un partenaire avec qui nous bâtissons l'avenir



BUREAUX

- *Chantier* : Immeuble bureau cap sud Malakoff
- *Architecte* : Cabinet Enjolras Paris
- *Maître d'ouvrage* : Cogedim - Elige

Notre client, un partenaire avec qui nous bâtissons l'avenir

LOGEMENTS REHABILITATION



CONCEPT ALU/PVC
FENETRES & FACADES RIDEAUX

Notre client, un partenaire avec qui nous bâtissons l'avenir

- Chantier : Lille Résidence Boufflers 150 logts
- Architecte: Cabinet Vidal Seclin
- Maître d'ouvrage: Gapi Lille



Chantier : Loos les lille - Eurasanté
Architecte: Cabinet Maes Lille
Maître d'ouvrage: Eurasanté



CONCEPT ALU/PVC
FENETRES & FACADES RIDEAUX

BUREAUX



Notre client, un partenaire avec qui nous bâtissons l'avenir

HOTEL

- Chantier : La madelaine Hotel art deco
- Architecte : Cabinet Maes Lille
- Maître d'ouvrage : Kindt



CONCEPT ALU/PVC
FENETRES & FACADES RIDEAUX

Notre client, un partenaire avec qui nous bâtissons l'avenir

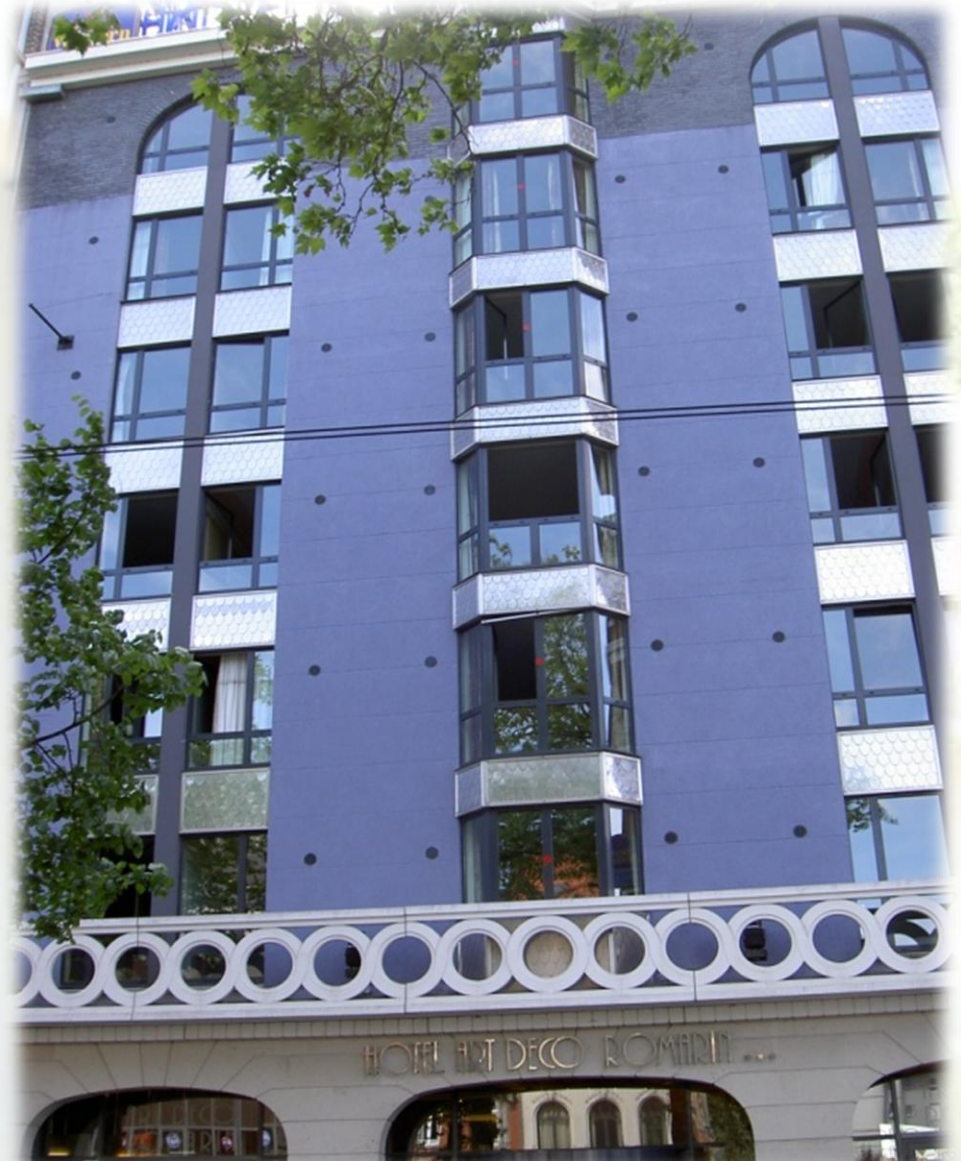

LOGEMENTS



CONCEPT ALU/PVC
FENETRES & FACADES RIDEAUX

Notre client, un partenaire avec qui nous bâtissons l'avenir

- **Chantier** : Lille bat D et E
- **Architecte** : Cabinet Beal et Blankaert Lille
- **Maître d'ouvrage** : Sia et Georges 5





CONCEPT ALU/PVC
FENETRES & FACADES RIDEAUX



- Chantier : Tourcoing siege social sem
- Architecte : Cabinet Bailly Dancoine Lille
- Maître d'ouvrage : Sem Tourcoing

BUREAUX



Notre client, un partenaire avec qui nous bâtissons l'avenir

COLLEGE

- Chantier: Lomme College jean zay
- Architecte: Cabinet Colas Lille
- Maitre d'ouvrage: Conseil général



CONCEPT ALU /PVC
FENETRES & FACADES RIDEAUX



Notre client, un partenaire avec qui nous bâtissons l'avenir

BUREAUX

- Chantier : Herin valpark bat 54 et 42
- Maître d'ouvrage : Palm promotion Lille



CONCEPT ALU/PVC
FENETRES & FACADES RIDEAUX



Notre client, un partenaire avec qui nous bâtissons l'avenir



HOSPITAL



CONCEPT ALU/PVC
FENETRES & FACADES RIDEAUX

Chantier : Le quesnoy ch
Architecte : Cabinet neuveux Roubaix
Maître d'ouvrage : Ch Le Quesnoy



Notre client, un partenaire avec qui nous bâtissons l'avenir

- Chantier: Arleux – résidence service
- Architecte: Atlante – lille
- Maître d'ouvrage: Eiffage

HOSPITALIER



CONCEPT ALU/PVC
FENETRES & FACADES RIDEAUX



Notre client, un partenaire avec qui nous bâtissons l'avenir

FOYER DE VIE



CONCEPT ALU/PVC
FENETRES & FACADES RIDEAUX



- Chantier: Auberchicourt-foyer de vie
- Architecte: Trace - Hem
- Maître d'ouvrage: AAASPI - auberchicourt



Notre client, un partenaire avec qui nous bâtissons l'avenir

COLLEGE



CONCEPT ALU /PVC
FENETRES & FACADES RIDEAUX



- Chantier: Auby – collège victor hugo
- Architecte: Chapel Douai
- Maître d'ouvrage: Conseil Général du Nord (Fourre et Rhodes)



Notre client, un partenaire avec qui nous bâtissons l'avenir



LOGEMENTS



CONCEPT ALU/PVC
FENETRES & FACADES RIDEAUX



- Chantier: Beuvrage – 37 logements
- Architecte: Trace - Hem
- Maitre d'ouvrage: HLM du hainaut



Notre client, un partenaire avec qui nous bâtissons l'avenir

- *Chantier*: Bois Bernard - polyclinique
- *Architecte*: Polyclinique bois bernard (sogéa)
- *Maître d'ouvrage*: Agence Maes Lille

POLYCLINIQUE



CONCEPT ALU/PVC
FENETRES & FACADES RIDEAUX



Notre client, un partenaire avec qui nous bâtissons l'avenir



CONCEPT ALU/PVC
FENETRES & FACADES RIDEAUX

LOGEMENTS

- Chantier: Bruille st amand – Ehpad (64 lits)
- Architecte: Paindavoine Villeneuve D'ascq
- Maître d'ouvrage: Habitat du Nord - Villeneuve D'ascq (sogéa)

Notre client, un partenaire avec qui nous bâtissons l'avenir

- Chantier: Cambrai – Bureaux scp Lefevre
- Architecte: A3 Arras
- Maître d'ouvrage: SCP lefevre Cambrai (Vanesse construction)

BUREAUX



CONCEPT ALU/PVC
FENETRES & FACADES RIDEAUX



MARCHE COUVERT

- Chantier: Cambrai – Marché Couvert
- Architecte: Chiossone
- Maître d'ouvrage: Mairie Cambrai



Notre client, un partenaire avec qui nous bâtissons l'avenir



CONCEPT ALU/PVC
FENETRES & FACADES RIDEAUX

LOGEMENTS

Notre client, un partenaire avec qui nous bâtissons l'avenir

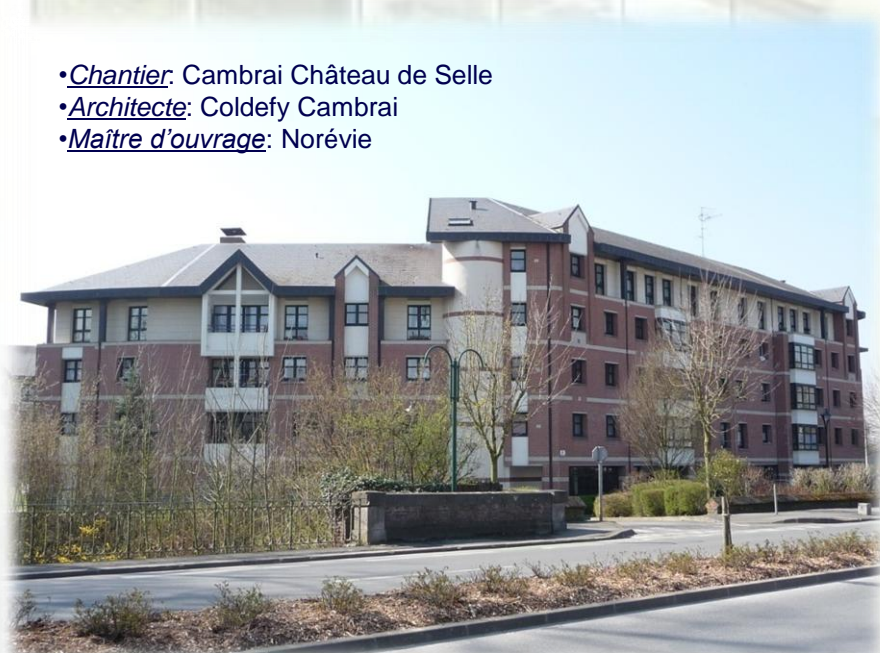

- Chantier: Cambrai Château de Selle
- Architecte: Coldefy Cambrai
- Maître d'ouvrage: Norévie

- Chantier: Cambrai- Résidence Belmas (5 logts)
- Architecte: BL Optim Roubaix
- Maître d'ouvrage: Vanesse Holding



CONCEPT ALU/PVC
FENETRES & FACADES RIDEAUX

LOGEMENTS

- Chantier: Cambrai les rives de l'escault (53 logts)
- Architecte: Studio d'architecture Dune Maisons Alfort
- Maître d'ouvrage: SccvCambrai (Pbr Lille)



Notre client, un partenaire avec qui nous bâtissons l'avenir



BUREAUX

- *Chantier:* Cambrai AISMT
- *Architecte:* Coldefy Cambrai
- *Maître d'ouvrage:* AISMT



CONCEPT ALU /PVC
FENETRES & FACADES RIDEAUX



Notre client, un partenaire avec qui nous bâtissons l'avenir

- Chantier: Cambrai Residence les Etourneaux
- Architecte: Coldefy Cambrai
- Maître d'ouvrage: Vanesse Holding

LOGEMENTS



CONCEPT ALU/PVC
FENETRES & FACADES RIDEAUX



BUREAUX

- Chantier: Lambersart – Bureaux Gamma
- Architecte: Roesch Lille
- Maître d'ouvrage: SCCV Campus de la Cessoie



Notre client, un partenaire avec qui nous bâtissons l'avenir



LOGEMENTS



CONCEPT ALU/PVC
FENETRES & FACADES RIDEAUX



- Chantier: Croix – (64 logts)
- Architecte: Paindavoine villeneuve D'ascq
- Maître d'ouvrage: Kaufman and broad - Lille



Notre client, un partenaire avec qui nous bâtissons l'avenir

- *Chantier*: Douchy les Mines - Ehpad
- *Architecte*: Archifix St Martin les Boulognes
- *Maître d'ouvrage*: Hainaut immobilier Valenciennes (Sogéa)



CONCEPT ALU/PVC
FENETRES & FACADES RIDEAUX

EHPAD

Notre client, un partenaire avec qui nous bâtissons l'avenir

LOGEMENTS



CONCEPT ALU/PVC
FENETRES & FACADES RIDEAUX



- **Chantier:** La madelaine – Domaine Artemis
- **Architecte:** Paindavoine villeneuve d'ascq
- **Maître d'ouvrage:** Kaufman and Broad - Lille

Notre client, un partenaire avec qui nous bâtissons l'avenir

- *Chantier*: Lambersart – college anne frank
- *Architecte*: Otton Sanchez Loiez - Lambersart
- *Maître d'œuvre*: Conseil général (Norpac)



COLLEGE



CONCEPT ALU/PVC
FENETRES & FACADES RIDEAUX



Notre client, un partenaire avec qui nous bâtissons l'avenir



CONCEPT ALU/PVC
FENETRES & FACADES RIDEAUX

COLLEGE



- Chantier: Leforest – Collège Paul Duez
- Architecte: Petit - Wingles
- Maître d'ouvrage: Conseil général (Nord-France)



Notre client, un partenaire avec qui nous bâtissons l'avenir



CONCEPT ALU/PVC
FENETRES & FACADES RIDEAUX

LOGEMENTS

- **Chantier**: Lille – Résidence sophora le bois habité (48 logts)
- **Architecte**: Eurin Saint André les lille
- **Maître d'ouvrage**: SCCV Le bois Euraille 2 (Dubois Promotion/ Palm promotion)

Notre client, un partenaire avec qui nous bâtissons l'avenir

- Chantier: Lille – Bureaux euralille 2
- Architecte: Boyeldieu Lille
- Maître d'ouvrage: Conseil Général du nord (Robot)

BUREAUX



CONCEPT ALU/PVC
FENETRES & FACADES RIDEAUX

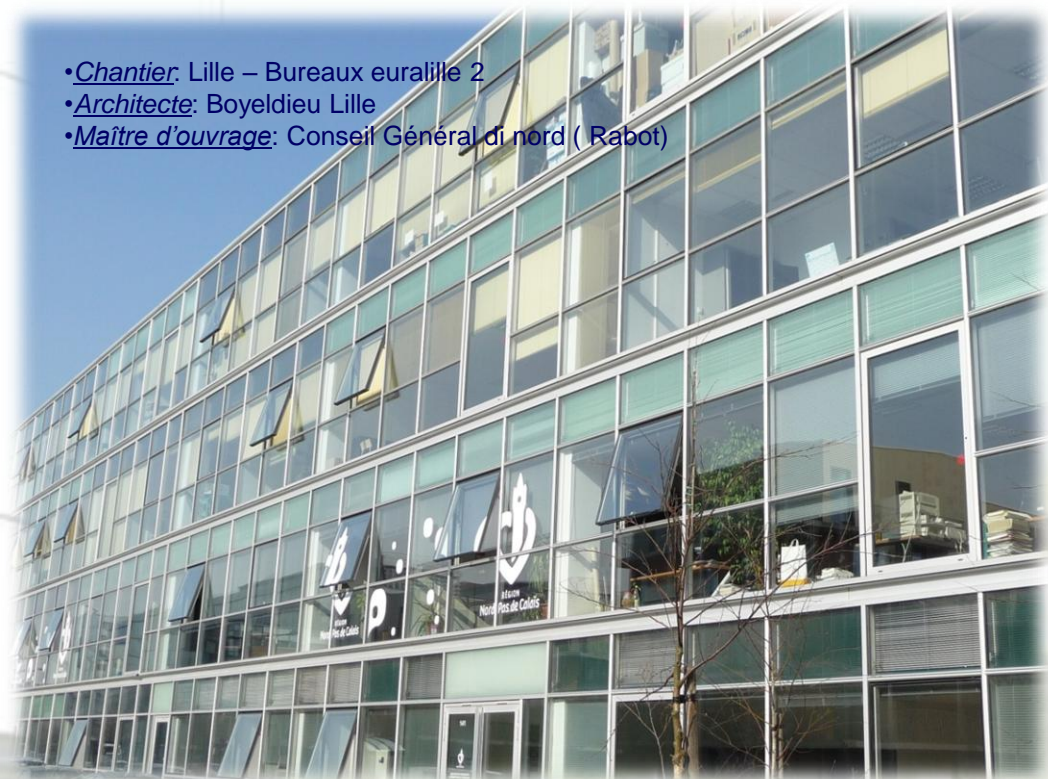

Notre client, un partenaire avec qui nous bâtissons l'avenir

- Chantier: Lille – Le clos st luc (120 logts)
- Architecte: Paindavoine villeneuve d'ascq
- Maître d'ouvrage: Eiffage immobilier (Eiffage)

LOGEMENTS



CONCEPT ALU/PVC
FENETRES & FACADES RIDEAUX



Notre client, un partenaire avec qui nous bâtissons l'avenir

FOYER POUR HANDICAPES



CONCEPT ALU/PVC
FENETRES & FACADES RIDEAUX

- Chantier: Maing – Foyer pour handicapés
- Architecte: Piquenard – Joinville Le Pont
- Maître d'ouvrage: Association Perce Neige – Courbevoie (Ramery)



BUSINESS PARK

- Chantier: Marcq en baroeul – Businessse park
- Architecte: Palm Promotion
- Maître d'ouvrage: Palm Promotion (Rabot Dutilleul)



Notre client, un partenaire avec qui nous bâtissons l'avenir

- Chantier: Marly – Bureaux DI Ingenierie
- Architecte: Di Ingenierie
- Maître d'ouvrage: SCI Val Ingenieri

BUREAUX



CONCEPT ALU/PVC
FENETRES & FACADES RIDEAUX



HOTEL

- Chantier: Marly – Hotel B&B
- Architecte: Groupe B&B Hôtels - Brest



Notre client, un partenaire avec qui nous bâtissons l'avenir

BUREAUX

- *Chantier:* Marquette – Haut Touquet
- *Architecte:* Otton Sanchez loiez - Lambersart
- *Maître d'ouvrage:* Eiffage immobilier (Eiffage)



CONCEPT ALU/PVC
FENETRES & FACADES RIDEAUX



Notre client, un partenaire avec qui nous bâtissons l'avenir

- Chantier: Petite forêt – Collège Anatole France
- Architecte: Brienne - Douai
- Maître d'ouvrage: Conseil général (Rabot dutilleuil)

COLLEGE



CONCEPT ALU/PVC
FENETRES & FACADES RIDEAUX

Notre client, un partenaire avec qui nous bâtissons l'avenir



BUREAUX



CONCEPT ALU /PVC
FENETRES & FACADES RIDEAUX



- Chantier: Prouvy – gnfa extension
- Architecte: gnfa - Prouvy
- Maitre d'ouvrage: Atelier 21 Malakoff



Notre client, un partenaire avec qui nous bâtissons l'avenir

- Chantier: Solesmes – Collège Saint Exupéry
- Architecte: Roesch Lille
- Maître d'ouvrage: Conseil Général du Nord (Rabot)

COLLEGE



CONCEPT ALU/PVC
FENETRES & FACADES RIDEAUX



Notre client, un partenaire avec qui nous bâtissons l'avenir

- **Chantier:** Thiant – Collège JJ Rousseau
- **Architecte:** Coldefy Lille
- **Maître d'ouvrage:** Conseil général du nord (Dumez)

COLLEGE



CONCEPT ALU/PVC
FENETRES & FACADES RIDEAUX



Notre client, un partenaire avec qui nous bâtissons l'avenir

BUREAUX

- *Chantier*: Valenciennes – Immeuble Les tertiales
- *Architecte*: Dodat et Vilain Valenciennes
- *Maître d'ouvrage*: CCI Valenciennes



CONCEPT ALU/PVC
FENETRES & FACADES RIDEAUX

Notre client, un partenaire avec qui nous bâtissons l'avenir





BOWLING



CONCEPT ALU/PVC
FENETRES & FACADES RIDEAUX

- Chantier: Valenciennes – Satélium bowling
- Architecte: Ag concept architecture Paris
- Maître d'ouvrage: Gapi Lille

UNIVERSITE

- Chantier: Valenciennes – L.A.M.I.H
- Architecte: Collet Somain/Ecaillon
- Maître d'ouvrage: I.U.T. Valenciennes



Notre client, un partenaire avec qui nous bâtissons l'avenir



CONCEPT ALU/PVC
FENETRES & FACADES RIDEAUX

CONCESSIONNAIRE

- ***Chantier:*** Valenciennes – Citroëne
- ***Architecte:*** Capy Joulia Villerfranche
- ***Maître d'ouvrage:*** Sodegac Paris

Notre client, un partenaire avec qui nous bâtissons l'avenir



- Chantier: Valenciennes – Multimédia
- Architecte: Copin et Parents Valenciennes
- Maître d'ouvrage: CCI Valenciennes

BUREAUX



CONCEPT ALU/PVC
FENETRES & FACADES RIDEAUX



Notre client, un partenaire avec qui nous bâtissons l'avenir

•*Chantier*: Valenciennes – Les Villas du Golf – 28 logts

•*Architecte*: Dequennec Valenciennes

•*Maître d'ouvrage*: ABI



CONCEPT ALU/PVC
FENETRES & FACADES RIDEAUX

LOGEMENTS

•*Chantier*: Valenciennes – Les jardins du Théâtre

•*Architecte*: SCP Dodat Villain Valenciennes

•*Maître d'ouvrage*: Eiffage Immobilier (Sae)

Notre client, un partenaire avec qui nous bâtissons l'avenir

- Chantier: Valenciennes – Dtte
- Architecte: Cabinet Eurin Valenciennes
- Maître d'ouvrage: palm Pormotion

BUREAUX



CONCEPT ALU/PVC
FENETRES & FACADES RIDEAUX



Notre client, un partenaire avec qui nous bâtissons l'avenir

- Chantier: Cœur de ville
- Architecte: Alluin et Mauduit Boulogne Billancourt
- Maître d'ouvrage: Palm Promotion (Rabot)



CONCEPT ALU /PVC
FENETRES & FACADES RIDEAUX



LOGEMENTS

- Chantier: Valenciennes – 40 Logts
- Architectes: Quatr'a Architectes La Madelaine
- Maître d'ouvrage: Bouygues Immobilier



Notre client, un partenaire avec qui nous bâtissons l'avenir

- Chantier: Valenciennes – IUFM
- Architecte: Leblanc Jeans François Lille
- Maître d'ouvrage: Académie Lille (Nord France)

UNIVERSITE



CONCEPT ALU/PVC
FENETRES & FACADES RIDEAUX



Notre client, un partenaire avec qui nous bâtissons l'avenir

RESIDENCE

• *Chantier:* Valenciennes – Résidence art déco

• *Architecte:* Maes – Lille

• *Maître d'ouvrage:* loger Habitat - lambersart



CONCEPT ALU/PVC
FENETRES & FACADES RIDEAUX

Notre client, un partenaire avec qui nous bâtissons l'avenir



•Chantier: Valenciennes – Resto universitaire

RESTAURANT UNIVERSITAIRE



CONCEPT ALU/PVC
FENETRES & FACADES RIDEAUX

LOGEMENTS

- Chantier: Valenciennes- Résidence Jeanne de Flandre
- Architecte: Boijaud Lille
- Maître d'ouvrage: Syndic Streith Frappez



Notre client, un partenaire avec qui nous bâtissons l'avenir



CONCEPT ALU/PVC
FENETRES & FACADES RIDEAUX

BUREAUX

- Chantier: Valenciennes – Bureaux Iompret
- Architecte: Miroux Valenciennes
- Maître d'ouvrage: Palm Promotion - Lille



Notre client, un partenaire avec qui nous bâtissons l'avenir

BUREAUX

- Chantier: Wambrechies – Wambrechies park
- Architecte: A3A – Mouvaux
- Maître d'ouvrage: Palm Promotion - Lille



CONCEPT ALU/PVC
FENETRES & FACADES RIDEAUX

Notre client, un partenaire avec qui nous bâtissons l'avenir



BUREAUX



CONCEPT ALU/PVC
FENETRES & FACADES RIDEAUX



- Chantier: Waquehal – Construction siège social Verspieren
- Architecte: Escudie fermaut Tourcoing
- Maître d'ouvrage: Palm Promotion (Rabot Dutilleul)



Notre client, un partenaire avec qui nous bâtissons l'avenir

- *Chantier*: Wasquehal – Bureaux bat C Le molinel
- *Architecte*: Eurin – Saint andré
- *Maître d'ouvrage*: SCCV Le Molinel St André



CONCEPT ALU /PVC
FENETRES & FACADES RIDEAUX

BUREAUX

Notre client, un partenaire avec qui nous bâtissons l'avenir



CONCEPT ALU/PVC
FENETRES & FACADES RIDEAUX

Quelques photos

Quelques photos

"Secteur particulier"

"Secteur particulier"

Notre client, un partenaire avec qui nous bâtissons l'avenir



VERANDAS



CONCEPT ALU/PVC
FENETRES & FACADES RIDEAUX



Notre client, un partenaire avec qui nous bâtissons l'avenir



CONCEPT ALU/PVC
FENETRES & FACADES RIDEAUX



Notre client, un partenaire avec qui nous bâtissons l'avenir



CONCEPT ALU/PVC
FENETRES & FACADES RIDEAUX



Notre client, un partenaire avec qui nous bâtissons l'avenir



CONCEPT ALU/PVC
FENETRES & FACADES RIDEAUX

Notre client, un partenaire avec qui nous bâtissons l'avenir





CONCEPT ALU/PVC
FENETRES & FACADES RIDEAUX



Notre client, un partenaire avec qui nous bâtissons l'avenir



Notre client, un partenaire avec qui nous bâtissons l'avenir



CONCEPT ALU/PVC
FENETRES & FACADES RIDEAUX



Notre client, un partenaire avec qui nous bâtissons l'avenir



CONCEPT ALU/PVC
FENETRES & FACADES RIDEAUX



Notre client, un partenaire avec qui nous bâtissons l'avenir



CONCEPT ALU/PVC
FENETRES & FACADES RIDEAUX

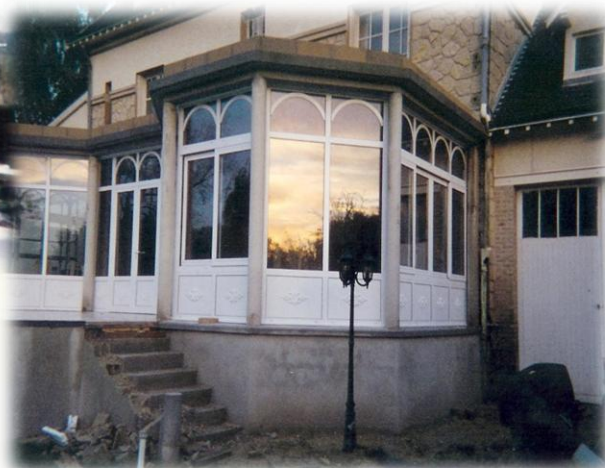

Notre client, un partenaire avec qui nous bâtissons l'avenir



CONCEPT ALU/PVC
FENETRES & FACADES RIDEAUX



Notre client, un partenaire avec qui nous bâtissons l'avenir



CONCEPT ALU/PVC
FENETRES & FACADES RIDEAUX

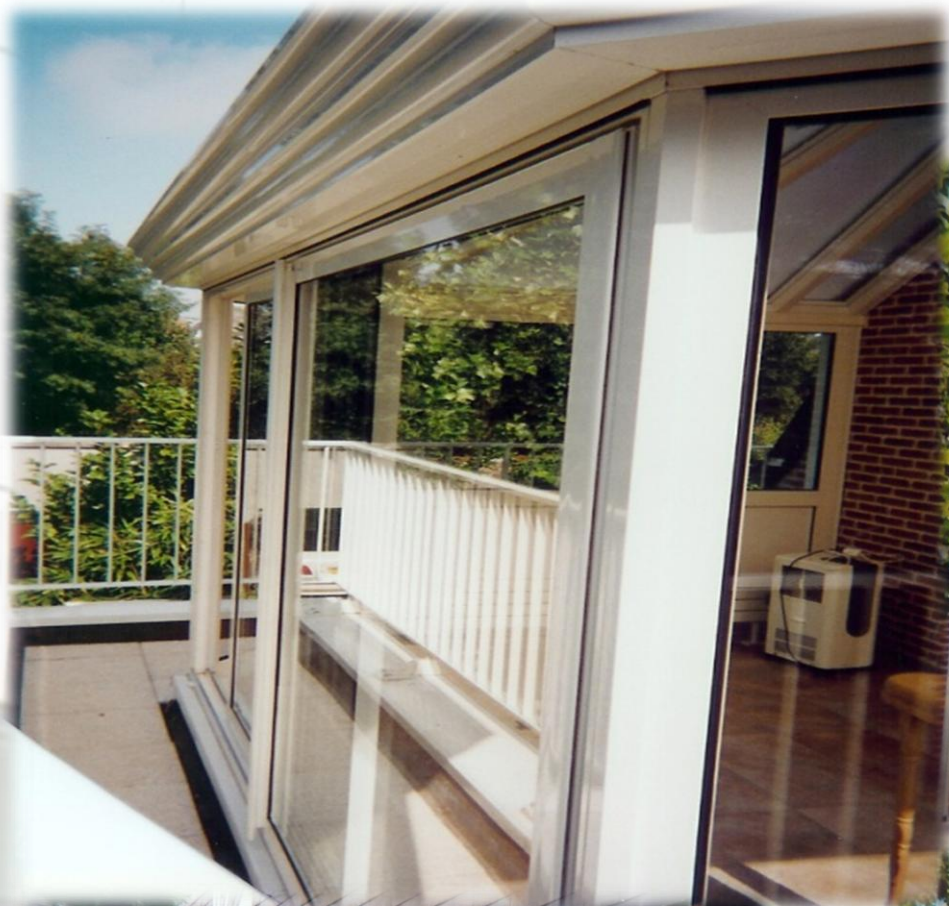

Notre client, un partenaire avec qui nous bâtissons l'avenir



CONCEPT ALU/PVC
FENETRES & FACADES RIDEAUX

Notre client, un partenaire avec qui nous bâtissons l'avenir





CONCEPT ALU/PVC
FENETRES & FACADES RIDEAUX



Notre client, un partenaire avec qui nous bâtissons l'avenir



CONCEPT ALU/PVC
FENETRES & FACADES RIDEAUX

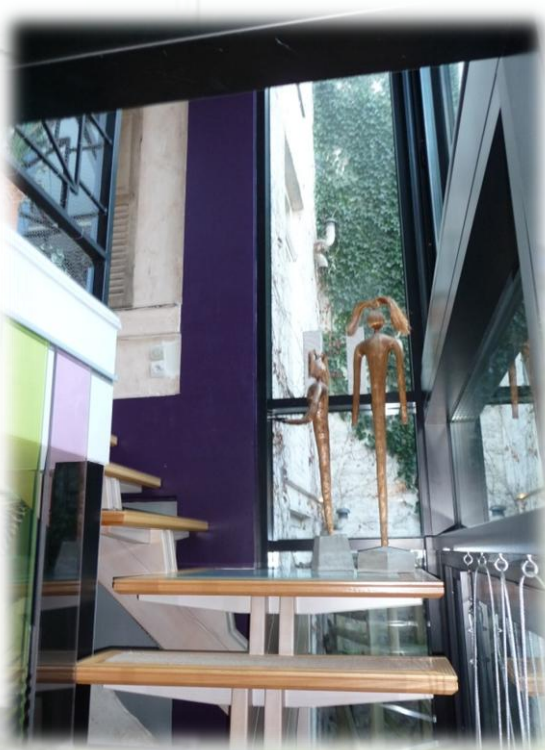

Notre client, un partenaire avec qui nous bâtissons l'avenir

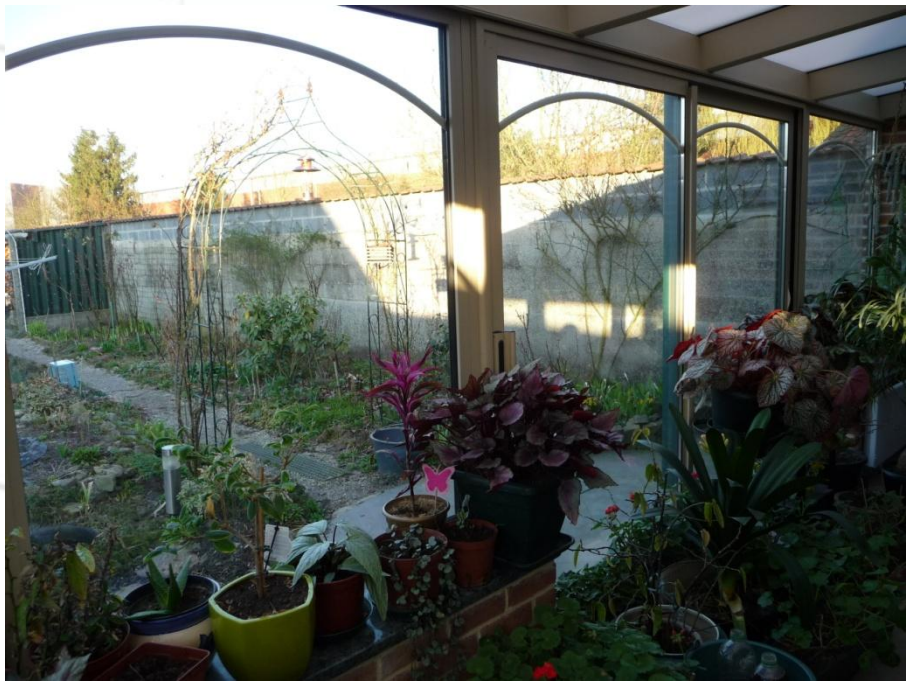

CONCEPT ALU/PVC
FENETRES & FACADES RIDEAUX

Notre client, un partenaire avec qui nous bâtissons l'avenir



CONCEPT ALU/PVC
FENETRES & FACADES RIDEAUX



Notre client, un partenaire avec qui nous bâtissons l'avenir



CONCEPT ALU/PVC
FENETRES & FACADES RIDEAUX

Notre client, un partenaire avec qui nous bâtissons l'avenir





CONCEPT ALU/PVC
FENETRES & FACADES RIDEAUX



Notre client, un partenaire avec qui nous bâtissons l'avenir